

• LA PIRATERIE •

Le coin des enfants

SÉJOUR PRINTEMPS

20 au 27 avril 2019

A partir de 6 ans

A LA CONQUÊTE DES MERS PIRATES !

Les pirates accostent la Côte Basque ...
Bienvenue à bord de la galère Bi-Izarrak.
Tu n'as pas le mal de mer au moins ?

Saches que depuis toujours, il existe un trésor perdu sur la petite commune de Bidart, lieu de rencontres de nombreux corsaires en bord de mer. Et, c'est toi qui va pouvoir nous aider à retrouver ce trésor enfoui. **Mais, pour pouvoir découvrir les indices, il faudra faire preuve de lucidité, d'adresse, de créativité et d'endurance.** Chaque épreuve remportée nous révélera une nouvelle piste pour poursuivre notre quête : la grande bataille navale, la fabrication d'un bateau, un concours de cerf-volant, un jeu de piste...

ALORS, TE SENS TU PRÊT À RELEVER CE DÉFI ?

En plus des **grands jeux, des activités sportives, manuelles, artistiques, des veillées** organisées par les animateurs, nous t'avons prévu plusieurs sorties :

- Visite de la Cité de l'Océan
- Sortie en bateau

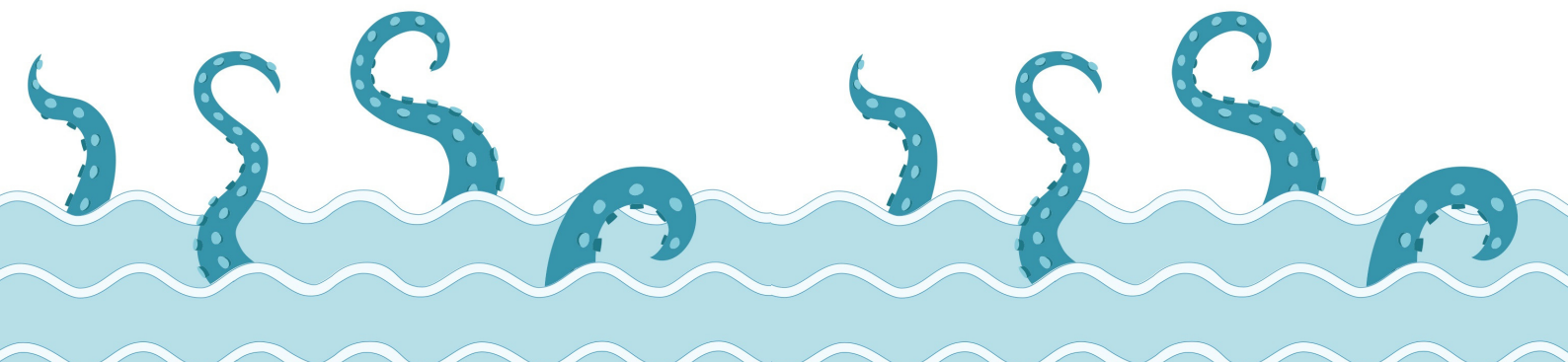

UNE JOURNÉE TYPE



PETIT-DÉJEUNER ÉCHELONNÉ

ACTIVITÉ DU MATIN

Exemples d'activités possibles : fabrication de cerf-volant, danse des pirates, Création d'une fresque des abysses, fabrication d'un mémo géant pirate, Les mimes enchaînés, Origami, Fabrication d'un bateau pirate, déguisement de pirates...

DÉJEUNER

TEMPS CALME

ACTIVITÉ DE L'APRÈS-MIDI

Grands jeux tels que rallye-photos, la Grande Bataille Navale, Land'art, Tournois, ou Sorties

GOÛTER

TEMPS LIBRE & DOUCHES

DÎNER

VEILLÉE

Exemples d'activités possibles : Veillée ciné, Rallye chocolat, Contes et légendes, mémo géant...

LE TROUSSEAU

NOM DE L'ANIMATEUR QUI A CONTRÔLÉ LE TROUSSEAU :

Cette feuille est à imprimer et à déposer dans ta valise.

N'oublies pas de bien noter ton nom et ton prénom sur la valise, et sur toutes les étiquettes de tes vêtements (même ceux que tu porteras le jour du départ.)

Il n'est pas nécessaire d'emmener des objets de valeur.

Vêtements	Quantité conseillée	Quantité fournies par les parents	Quantité relevée à l'arrivée	Quantité relevée au départ
T-shirts	5			
Slips	5			
Chaussettes	5			
Pantalons	3			
Survêtements	2			
Shorts	2			
Pulls	3			
Pyjamas	1			
K-way	1			
Chaussures				
Chaussures de plage	1			
Chaussures de sport (fermées)	1			
Chaussons	1			
Toilette				
Serviette de toilettes	2			
Gants de toilettes	2			
Peigne ou brosse	1			
Brosse à dents + dentifrice	1			
Savon ou gel douche	1			
Shampooing	1			
Crème solaire (OBLIGATOIRE)	1			
Bombe anti-poux	1			
Mouchoirs en papier	2			
Divers				
Casquette ou chapeau	1			
Gourde (OBLIGATOIRE)	1			
Lunettes de soleil	1			
Petit sac à dos pour les sorties	1			
Sac à linge sale	1			
Enveloppes, timbres et adresses				

Aucune réclamation ne sera prise en compte concernant les vols d'objets de valeur (téléphone portable, lecteur mp3, ipod...) sauf s'ils ont été confiés au directeur du séjour.

LA FICHE D'INSCRIPTION

Photo d'identité
récente obligatoire

1 : L'ENFANT

Nom :

Prénom :

Age au début du séjour : Date de naissance :

Sexe : Garçon Fille

LES PARENTS OU TUTEURS LÉGAUX

Nom :

Prénom :

Adresse postale :

Code postal :

Ville :

Téléphone :

Email :

EN CAS D'URGENCE :

Personne à contacter :

Téléphone :

L'enfant est-il bénéficiaire de la Couverture Maladie Universelle (CMU) : Oui Non

Si oui, joindre obligatoirement l'attestation de droits à l'assurance maladie

Je bénéficie d'aides de la CAF ou MSA : N° d'allocataire :

Coordonnées du travailleur social qui suit le dossier (Organisme, Nom, Téléphone, Mail)

2 : LE SÉJOUR

NOM DU SÉJOUR	Date du début	Date de fin	Prix du séjour
La Piraterie	20 avril 2019	27 avril 2019	475.00€ *

Total des aides

Total à payer

* Ce prix comprends l'hébergement en chambres collectives de 4 à 8 personnes avec sanitaires et douches individuelles sur le palier; la pension complète (petit-déjeuner, déjeuner, goûter et dîner) élaborés sur place par un chef cuisinier.; les activités proposées par les animateurs diplômés et les sorties annoncées dans le programme; l'adhésion à l'association Bi-Izarrak; le transport prévu depuis Bordeaux.

3 : ENGAGEMENT ET AUTORISATION

Je soussigné(e),

responsable légal de l'enfant

certifie:

- avoir pris connaissance des conditions générales de vente ("Le coin des parents") et les approuve sans réserve

- autorise le responsable du séjour à prendre toutes mesures (traitement médical, hospitalisation, intervention chirurgicales) rendues nécessaires par l'état de santé de l'enfant.

4 : COMMENT AVEZ VOUS CONNU NOS SÉJOURS?

Fait à

Le

Signature :

LA FICHE SANITAIRE

DATE ET LIEU DU SÉJOUR :

1. L'ENFANT

Nom :

Date de naissance :

Prénom :

Sexe : Garçon Fille

2. VACCINATIONS

(se référer au carnet de santé ou aux certificats de vaccination de l'enfant)

Vaccins obligatoires	Oui	Non	Dates des derniers rappels	Vaccins recommandés	Dates
Diphtérie	<input type="checkbox"/>	<input type="checkbox"/>		Hépatite B	
Tétanos	<input type="checkbox"/>	<input type="checkbox"/>		Rubéole-Oreillons-Rougeole	
Poliomyélite	<input type="checkbox"/>	<input type="checkbox"/>		Coqueluche	
DT Polio	<input type="checkbox"/>	<input type="checkbox"/>		Autres (préciser)	
Tétracoq	<input type="checkbox"/>	<input type="checkbox"/>			
BCG	<input type="checkbox"/>	<input type="checkbox"/>			

Si l'enfant n'a pas les vaccins obligatoires, joindre un certificat médical de contre-indication (Attention : le vaccin anti-tétanique ne présente aucune contre indication)

3. RENSEIGNEMENTS MÉDICAUX CONCERNANT L'ENFANT

Si l'enfant suit un traitement médical durant la semaine, joindre l'ordonnance et les médicaments correspondants (boîtes de médicaments dans leur emballage d'origine marquées au nom de l'enfant)

L'enfant a-t'il déjà eu les maladies suivantes ?

Rubéole

Angine

Rougeole

Otite

Scarlatine

Rhumatisme articulaire aigu

Oreillons

Varicelle

Coqueluche

Allergies : Asthme Alimentaires Médicamenteuses Autres

Préciser la cause de l'allergie et la conduite à tenir (si automédication, le signaler) :

Indiquez ci-après les difficultés de santé (maladie, accident, crises convulsives, hospitalisations, opérations, rééducations...) en précisant les dates et les précautions à prendre :

4. RECOMMANDATION UTILES DES PARENTS

Votre enfant porte-t'il des lunettes, des prothèses auditives, des prothèses dentaires...

5. RESPONSABLE DE L'ENFANT

Nom :

Prénom :

Adresse :

Tel :

Nom et Tel du médecin traitant :

Je soussigné(e), responsable légal de l'enfant, déclare exacts les renseignements portés sur cette fiche et autorise le responsable du séjour à prendre, le cas échéant, toutes mesures (traitement médical, hospitalisation, interventions chirurgicales) rendues nécessaires par l'état de l'enfant.

Fait à

Le

Signature :

LE DROIT A L'IMAGE



(nom + prénom)

Je

Demeurant à

Né (e) le : _____ à _____

Nationalité :

Agissant en tant que tuteur légal,

Autorise l'association Bi-Izarrak, ses agents, ayants droit, à reproduire et exploiter l'image de

(nom + prénom de l'enfant)

né(e) le _____ à _____

Dans le cadre de photographies ou vidéos pour la promotion et la communication de l'association.

Cette autorisation emporte la possibilité d'apporter à la fixation initiale de mon image toutes modifications, adaptations ou suppressions qu'il jugera utile. L'association pourra notamment l'utiliser, la publier, la reproduire, l'adapter ou la modifier, seule ou en combinaison avec d'autres matériels, par tous les moyens, méthodes ou techniques actuellement connues ou à venir.

Je garantis n'être lié(e) par aucun accord avec un tiers, de quelque nature que ce soit, ayant pour objet ou pour effet de limiter ou empêcher la mise en oeuvre de la présente autorisation.

La présente autorisation d'exploitation de mon droit à l'image est consentie à titre gratuit.

Fait à _____ le _____

Signature :

COMMENT SE PASSE L'INSCRIPTION ?

ETAPE 1 : LES DOCUMENTS A RETOURNER

- La fiche d'inscription complétée et signée + la photo d'identité à coller
- 4 timbres (20gr)
- La fiche sanitaire complétée et signée
- 30% d'acompte + 10€ d'adhésion à l'ordre de Bi-Izarrak
- Copie de l'attestation de sécurité sociale, de la mutuelle ou CMU
- Un chèque de caution de 50€ pour les frais médicaux
- Les documents d'aides au financement des séjours, obligatoire avant le départ (CAF, MSA, Conseil Général, ANCV, Comités d'Entreprises...)

A retourner à :
Association Bi-Izarrak
96 Rue de la Béchade
33000 BORDEAUX

ETAPE 2 : LA CONFIRMATION

En retour des documents d'inscriptions, vous recevrez un courrier ou un mail de confirmation de l'inscription de votre enfant, ainsi qu'une facture.

ETAPE 3 : LE RÈGLEMENT DU SÉJOUR

- Le solde du séjour doit être versé 21 jours avant le début du séjour.
 - Si vous réservez moins de 21 jours avant le départ, versez le paiement total du séjour.
- Possibilité d'échelonnement sous conditions, se renseigner auprès du siège.

ETAPE 4 : BIENTÔT LE DÉPART...

Vous recevrez par mail ou courrier votre convocation pour le départ et le retour.

ETAPE 5 : APRES LE RETOUR

Le chèque de caution pour les frais médicaux vous sera retourné à la fin de séjour et après remboursement des frais si il y a lieu.

Vous avez la possibilité de télécharger sur notre site un questionnaire d'évaluation et de nous le retourner.

A l'issue du séjour, vous pouvez nous demander une attestation de présence et une facture acquittée si nécessaire.

